

**LA RETE DEI SERVIZI TERRITORIALI
PER L'AUTONOMIA E L'INDIPENDENZA
DELLE PERSONE CON LESIONE
AL MIDOLLO SPINALE:
UNITÀ SPINALE UNIPOLARE E TERRITORIO**

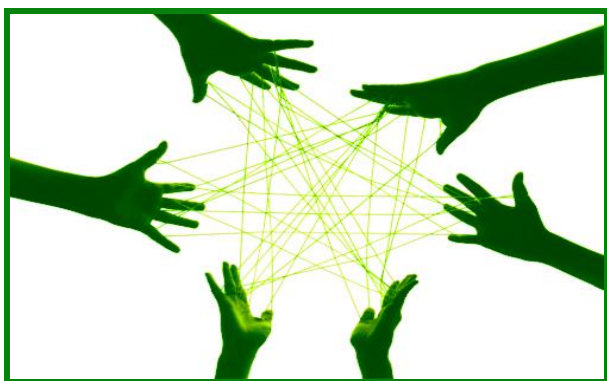

22-23 Novembre 2013
Marina di Ostuni (BR)
c/o Grand Hotel Masseria Santa Lucia

RICHIESTI CREDITI ECM

per medici, infermieri, fisioterapisti, terapisti occupazionali, psicologi, tecnici ortopedici ed assistenti sociali

PATROCINI RICHIESTI

Presidente della Repubblica, Ministero della Salute, Regione Puglia, Provincia di Brindisi, Comune di Ostuni
AIFI ARIR AITO IPASVI SIPLES SIMFER SITO
SOMIPAR

PROVIDER ECM:

NEW PROGRESS Conference & Management
Via Cartoleria 32 - 40124 Bologna
info@newprogress.com

PRESENTAZIONE

Il Convegno si propone di analizzare il modello organizzativo delle Unità Spinali italiane, indagandone gli aspetti che caratterizzano l'intervento di cura della persona con lesione al midollo spinale dal momento dell'evento lesivo o supposto tale sino al recupero dell'autonomia ed al rientro nella comunità di riferimento. Il buon esito dell'intervento riabilitativo dipende da una pluralità di fattori e condizioni in cui quest'ultimo viene realizzato. Nel percorso di riabilitazione ed inclusione sociale, la persona con lesione midollare deve partecipare attivamente nella definizione del Progetto di vita, insieme a tutti i soggetti e le figure professionali coinvolte dai quali si attende un'appropriata e sinergica collaborazione pena il rischio di un'azione non completamente efficace ed un intervento non sufficientemente condiviso.

Le organizzazioni di rappresentanza delle persone con lesione al midollo spinale, quelle degli Operatori Professionali e delle Società scientifiche rivestono senza dubbio un ruolo chiave in questo processo sia per il contributo in materia di affermazione e tutela del Diritto alla Salute che per l'apporto che possono offrire in termini di conoscenza scientifica e professionale.

Le organizzazioni promotrici dell'evento, Faip (Federazione delle Associazioni Italiane dei Paratetraplegici) e Cnopus (Coordinamento Nazionale degli Operatori Professionali delle Unità Spinali), ritengono l'occasione convegnistica un'opportunità per approfondire questi importanti temi attraverso relazioni ed interventi a cura di relatori con esperienze professionali diverse e testimonianze di persone con lesione al midollo spinale insistendo sulla necessità di potenziare la rete delle Unità Spinali Unipolari del nostro Paese a fronte di una inadeguata distribuzione dei servizi dedicati sul territorio nazionale. Un momento di confronto anche con rappresentanti del mondo politico istituzionale per una riflessione condivisa sulle future strategie da adottare a tutela della qualità dell'intervento riabilitativo e dei percorsi di inclusione delle persone con lesione al midollo spinale. A conclusione dei lavori una sessione sarà riservata ad una discussione su "Crisi e Disabilità" per approfondire l'impatto che l'attuale congiuntura socio economica sta avendo sull'offerta dei servizi dedicati e più in generale sulla sfera dei diritti esigibili.

Significativa rimane la scelta di organizzare il convegno in una regione del Sud come la Puglia che recentemente, nell'ultima Conferenza nazionale sulla Disabilità ha assunto il coordinamento sulla linea di programma d'azione che riguarda il tema della Vita Indipendente e che da anni è impegnata nell'implementazione di una rete territoriale qualificata per la presa in carico globale della persona con lesione al midollo spinale di cui la recente istituzione dell'Unità Spinale Unipolare presso il Policlinico Universitario di Bari rappresenta una concreta e positiva testimonianza.



QUOTA DI ISCRIZIONE

Entro il 22 ottobre

- € 130,00 escluso IVA per i NON Soci CNOPUS
- € 110,00 escluso IVA per i Soci CNOPUS
- € 100,00 escluso IVA per Operatori senza Crediti ECM
- € 40,00 escluso IVA per gli Studenti

Dopo tale data ed in sede di Convegno la quota di iscrizione è:

- € 150,00 escluso IVA per i NON Soci CNOPUS
- € 130,00 escluso IVA per Soci CNOPUS
- € 110,00 escluso IVA altri operatori senza crediti ECM
- € 30,00 escluso IVA per Studenti

La quota di iscrizione dà diritto a:

- Kit congressuale, Pranzo di lavoro
- Attestato di partecipazione, Attestato ECM

Per tutte le iscrizioni è **OBBLIGATORIA** l'invio della scheda pre-iscrizione allegata entro il 22 ottobre 2013 alla segreteria organizzativa.

[Gli Aderenti FAIP devono rivolgersi alla Segreteria Organizzativa](#)

**SEGRETERIA ORGANIZZATIVA NEW PROGRESS
MODALITÀ DI PAGAMENTO**

BONIFICO BANCARIO c/c EMIL BANCA c/c intestato a New Progress

IBAN IT 34 U 07072 02409 032000138079

CARTA DI CREDITO VISA MASTERCARD

fax.+39 051 6565061 -- info@newprogress.com

Cancellazione e Rimborsi

Chiunque dovesse annullare per cause di forza maggiore la propria iscrizione avrà diritto alla restituzione del 60% dell'importo versato. La cancellazione deve essere comunicata per iscritto entro il 15 novembre 2013. Oltre il termine indicato non è previsto alcun rimborso.

SISTEMAZIONE ALBERGHIERA

Grand Hotel Masseria Santa Lucia

Marina di Ostuni (Brindisi)

Tel. 0831-3560 Fax 0831-304090

e.mail: info@masseriasantalucia.it

Pernottamento con prima colazione camera Singola € 90 Doppia € 100

COME ARRIVARE

- **Autostrada:** A14 Milano-Bari / A16 Roma-Bari - uscita Bari Nord direzione Brindisi; S.S. 379 Bari-Brindisi - uscita km 23,5 Costa Merlata
- **Treno:** stazione FF.SS. di Ostuni a 7 km
- **Aeroporto:** Brindisi a 25 km - Bari a 90 km
- **Porto:** Brindisi a 28 km

Segreteria CNOPUS Alberto Nobile
Fax: 011- 6937806 - segreteria.cnopus@gmail.com

Segreteria FAIP Mario Lucidi
Fax: 06-5130517 - segreteria@faiponline.it

VENERDI 22 Novembre 2013

- ore 8.30 Registrazione Iscritti
ore 9.00 Saluti istituzionali
Presentazione Convegno
Presidente FAIP e Presidente CNOPUS

I SESSIONE

Autonomia ed indipendenza: i servizi dedicati

Moderatori: S. Biscotto, G. Licinio

- ore 9.30 Pensieri e parole G. Rossi, A. Santandrea
ore 9.40 Progetto Individuale: i nodi della rete
R. Goretti
ore 10.00 L'equipe multiprofessionale: modello
strategico L. Valsecchi
ore 10.20 La vita indipendente G. Tosi
ore 10.40 L'Unità Spinale Unipolare in Puglia
P. Fiore
ore 11.00 Dinamiche del welfare pugliese: come cambia la
rete dei servizi sociosanitari per l'abilitazione, la
riabilitazione e per la vita indipendente A.M. Candela
ore 11.20 Discussione
ore 11.30 *Coffee break*

Moderatori: A. Massone, M.V. Actis

- ore 11.50 Acquisire autonomia per essere indipendenti
R. Vannini
ore 12.10 Formare il Caregiver L. Cavallaro, L. Montà
ore 12.30 L'interazione con l'ambiente F. Mezzalana
ore 12.50 Discussione
ore 13.00 *Pausa Pranzo*

II SESSIONE

"Progetto Individuale" nel percorso assistenziale-riabilitativo

Moderatori: C. Pilati, M.P. Pignotti, T. Redaelli

- ore 14.30 Pensieri e parole G. Rossi, A. Santandrea
ore 14.30 Studio ALMA: opportunità per un percorso
condiviso V. Falabella

- ore 15.00 Il progetto Riabilitativo Globale M.P. Onesta
ore 15.20 Il progetto per crescere C. Piroddi
ore 15.40 Il progetto per respirare
A. Lanza, G. Marescotti
ore 16.00 Discussione
ore 16.15 *Coffee Break*

Moderatori: M. Marquez, R.Vannini

- ore 16.30 Presentazione AUSILI TECNICI
a cura delle Ditte Ortopediche
ore 18.00 "Sesso, amore e disabilità"
con A. Solinus e P. Berardi
ore 19.00 Chiusura lavori della giornata

SABATO 23 Novembre 2013

III SESSIONE

La comunicazione e le relazioni nel Progetto Individuale

Moderatori: G. Campus, A. Zampa

- ore 9.00 Pensieri e parole G. Rossi, A. Santandrea
ore 9.10 La comunicazione: come, quando e dove
G. Rossi, R. Vannini
ore 9.30 Il racconto come cura M.G. Marini
ore 9.50 L'interazione nell'equipe G. Medina
ore 10.10 Comunicare con i familiari J. Bonavita
ore 10.30 Comunicare attraverso l'arte J. P. Orrù
ore 10.50 Discussione
ore 11.00 *Coffee Break*

- ore 11.30 TAVOLA ROTONDA
Diritti e pari opportunità: occasioni e limiti imposti dalla
crisi economica

Introduce e modera Pietro Vittorio Barbieri

- Ne discutono: Assessore Regionale alla Sanità Gentile,
Presidente Faip V. Falabella
ore 12.30 Discussione
ore 13.00 Premiazione POSTER
ore 13.30 Questionario ECM e chiusura convegno

RELATORI - MODERATORI

Maria Vittoria Actis	Direttore USU Torino
Pietro Barbieri	Presidente FISH
Priscilla Berardi	Medico e Psicoterapeuta Bologna
Sauro Biscotto	Presidente SoMIPar
Jacopo Bonavita	Direttore Unità Spinale Montecatone
Anna Maria Candela	Dirigente Progr. Sociale Reg. Puglia
Giuliana Campus	Direttore USU Cagliari
Lucia Cavallaro	Coord. Infermieristico USU Catania
Giulio Del Popolo	Direttore USU Firenze
Vincenzo Falabella	Presidente FAIP
Piero Fiore	Direttore Unità Spinale Bari
Elena Gentile	Ass. Regionale Politiche della Salute
Raffaele Goretti	Consigliere FAIP
Andrea Lanza	Vice Presidente ARIR
Giampiero Licinio	Consigliere Faip
Maria Giulia Marini	Responsabile Sanità ISTUD
Giulia Marescotti	Fisioterapista MRI
Maru Marquez	Resp. Ter. Occupazionale CPO Ostia
Gianluca Medina	Infermiere USU Torino
Antonino Massone	Direttore USU Pietra Ligure
Fabrizio Mezzalana	Centro Progettiamo Autonomia Roma
Luigi Montà	Infermiere USU Milano
Maria Pia Onesta	Direttore USU Catania
Jean Pierre Orrù	Operatore AUS Niguarda Milano
Maria Paola Pignotti	Coord. Infermieristico USU Firenze
Claudio Pilati	Direttore USU CTO Roma
Chiara Piroddi	Psicologa USU Milano
Tiziana Redaelli	Direttore USU Milano
Gabriella Rossi	Psicologa USU Milano
Alessandra Santandrea	Scrittrice Unità Spinale Montecatone
Simeoni Paola	Coordinatore FT USU Cagliari
Adriano Solinus	Regista Biblioteca Vivente Bologna
Germano Tosi	European Network of Independent Living TO
Laura Valsecchi	Presidente CNOPUS
Roberta Vannini	Coord. Ter. Occupazionale Montecatone
Agostino Zampa	Direttore USU Udine

Commissione Valutazione Poster Scientifici

Barbara Bandini	Fisioterapista USU Firenze
Nadia Crivelli	Ter. Occupazionale USU Milano
Loredana Certosa	Assistente Sociale CPO OSTIA
Cinzia De Mola	Coordinatore Infermiere USU Bari
Giulio Del Popolo	Direttore Usu Firenze
David Fletzer	Direttore CPO Ostia
Raffaele Goretti	Consigliere FAIP
M. Paola Simeoni	Fisioterapista USU Cagliari
Enza Ritacco	Psicologa USU Perugia